



Ministerstvo životního prostředí

DODATEK č. 2 SMLOUVY O DÍLO

uzavřené mezi objednatelem: **Obcí Křišťanov**, se sídlem 383 01 Křišťanov 2, IČ: 00583308, zastoupenou starostou obce, panem Martinem Menšíkem

a

zhotovitelem: **ENVI-PUR, s.r.o.**, se sídlem Na Vlčovce 13/4, 160 00 Praha, korespondenční adresa: Wilsonova 420, 392 01 Soběslav, IČ: 25166077, zastoupenou jednatelem společnosti, panem Ing. Pavlem Hnojnou

ve věci realizace výše uvedeného díla.

- I. **Smluvní strany** – se nemění.
- II. **Předmět plnění** – se nemění.
- III. **Změny díla** – se nemění.
- IV. **Doba plnění** – na základě skutečně zjištěné trasy stávající kanalizace od Š1 po bytové domy a nezbytném prodloužení měněné části splaškové kanalizace oproti skutečnosti uvedené v projektové dokumentaci o 46,210 m včetně tvarovek a šachtic potřebných pro napojení bytových domů a z toho vyplývající celkové části výměny stávající kanalizace v délce 196,21 m se dohodou smluvních stran doba plnění upravuje takto:

Původní znění čl. IV.1 smlouvy o dílo:

VI.1. Zhotovitel se zavazuje provést dílo v termínech:

- zahájení stavebních prací: **do 5 pracovních dnů od předání a převzetí staveniště**
- lhůta výstavby: **2 měsíce**

Nové znění čl. IV.1 smlouvy o dílo:

VI.1. Zhotovitel se zavazuje provést dílo v termínech:

- zahájení stavebních prací: **do 5 pracovních dnů od předání a převzetí staveniště**
- dokončení stavebních prací: **do 10. 8. 2016**

čl. IV.2 se nemění.

čl. IV.3 se nemění.

čl. IV.4 se nemění.

čl. IV.5 se nemění.

čl. IV.6 se nemění.

čl. IV.7 se nemění.

čl. IV.8 se nemění.

- V. **Cena díla** – na základě nezbytné úpravy celkové délky měněné kanalizace na základě skutečně zjištěného stavu trasy stávající kanalizace se cena díla upravuje takto:

Původní znění čl. V odst. 1 smlouvy o dílo:

V.1 Cena díla je sjednaná na rozsah daný zadávací dokumentací veřejné zakázky a čl. II této smlouvy jako cena nejvýše přípustná, platná po celou dobu výstavby s výjimkou případů stanovených v této smlouvě. Jsou v ní zahrnuty veškeré práce, dodávky, služby, výkony a zisk zhotovitele, které vyplývají z vymezení plnění díla, ve smyslu této smlouvy a zadávací dokumentace.

SO 01 ČOV	2 145 794 Kč
SO 02 Zemní filtr vsakovací objekt	275 920 Kč
SO 03 Kanalizace	487 933 Kč
SO 04 Elektropřípojka - vlastní stavba EON	není předmětem plnění
SO 05 Oplocení, komunikace, terénní a sadové úpravy	282 273 Kč
SO 06 Kanalizace výměna stáv.potrubí	393 086 Kč
SO 07 VRN	124 500 Kč
Celková cena díla bez DPH	3 709 505 Kč
DPH 21%	778 996 Kč
Celková cena včetně DPH	4 488 501 Kč

Nové znění čl. IV.1 smlouvy o dílo:

V.1 Cena díla je sjednaná na rozsah daný zadávací dokumentací veřejné zakázky a čl. II této smlouvy jako cena nejvýše přípustná, platná po celou dobu výstavby s výjimkou případů stanovených v této smlouvě. Jsou v ní zahrnuty veškeré práce, dodávky, služby, výkony a zisk zhotovitele, které vyplývají z vymezení plnění díla, ve smyslu této smlouvy a zadávací dokumentace.

SO 01 ČOV	2 145 794 Kč
SO 02 Zemní filtr vsakovací objekt	256 267 Kč
SO 03 Kanalizace	558 322 Kč
SO 04 Elektropřípojka - vlastní stavba EON	není předmětem plnění
SO 05 Oplocení, komunikace, terénní a sadové úpravy	282 273 Kč
SO 06 Kanalizace výměna stáv.potrubí	524 125 Kč
SO 07 VRN	124 500 Kč
Celková cena díla bez DPH	3 891 281 Kč
DPH 21%	817 169 Kč
Celková cena včetně DPH	4 708 450 Kč

VI. Fakturace a platební podmínky – se nemění.

VII. **Provádění díla – způsob zajištění řádného plnění – se nemění.**

VIII. **Dodání díla a přejímka – se nemění.**

IX. **Záruka na dílo – se nemění.**

X. **Smluvní pokuty – se nemění.**

XI. **Odstoupení od smlouvy – se nemění.**

XII. **Závěrečná ustanovení – se nemění.**

ZÁVĚREČNÁ USTANOVENÍ K DODATKU č. 2 SOD:

Platnost a účinnost tohoto Dodatku č. 2 začíná dnem podpisu oběma smluvními stranami.

Obě smluvní strany prohlašují, že se seznámily s celým textem tohoto dodatku a prohlašují, že s ním souhlasí v plném rozsahu a na důkaz toho připojují své podpisy.

Tento dodatek je pořízen ve čtyřech vyhotoveních s platností originálu, z nichž každá smluvní strana obdrží po dvou výtiscích.

Ostatní ujednání a články uzavřené Smlouvy o dílo se tímto Dodatkem č. 2 nemění.

Přílohy dodatku č. 2:

příloha č. 1 – zakres trasy kanalizace

příloha č. 2 – položkový rozpočet změn

V Křišťanově dne 30. 6. 2016

V Praze dne 29. 06. 2016

Za objednatele:

Za zhotovitele:

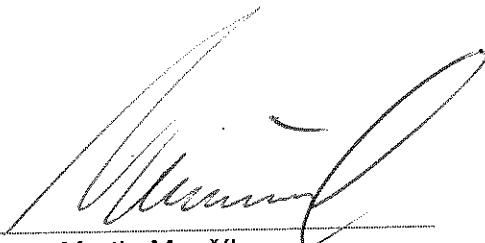

Martin Menšík
starosta obce



Ing. Pavel Hnojna
jednatel společnosti



ENVI-PUR, s.r.o.

Na Vičova 13/4, 160 00 Praha 6

Provozovna:

Wilsonova 420, 392 01 Soběslav

Tel.: 381 203 211, fax: 381 251 739

IČO: 25166077 DIČ: CZ25166077

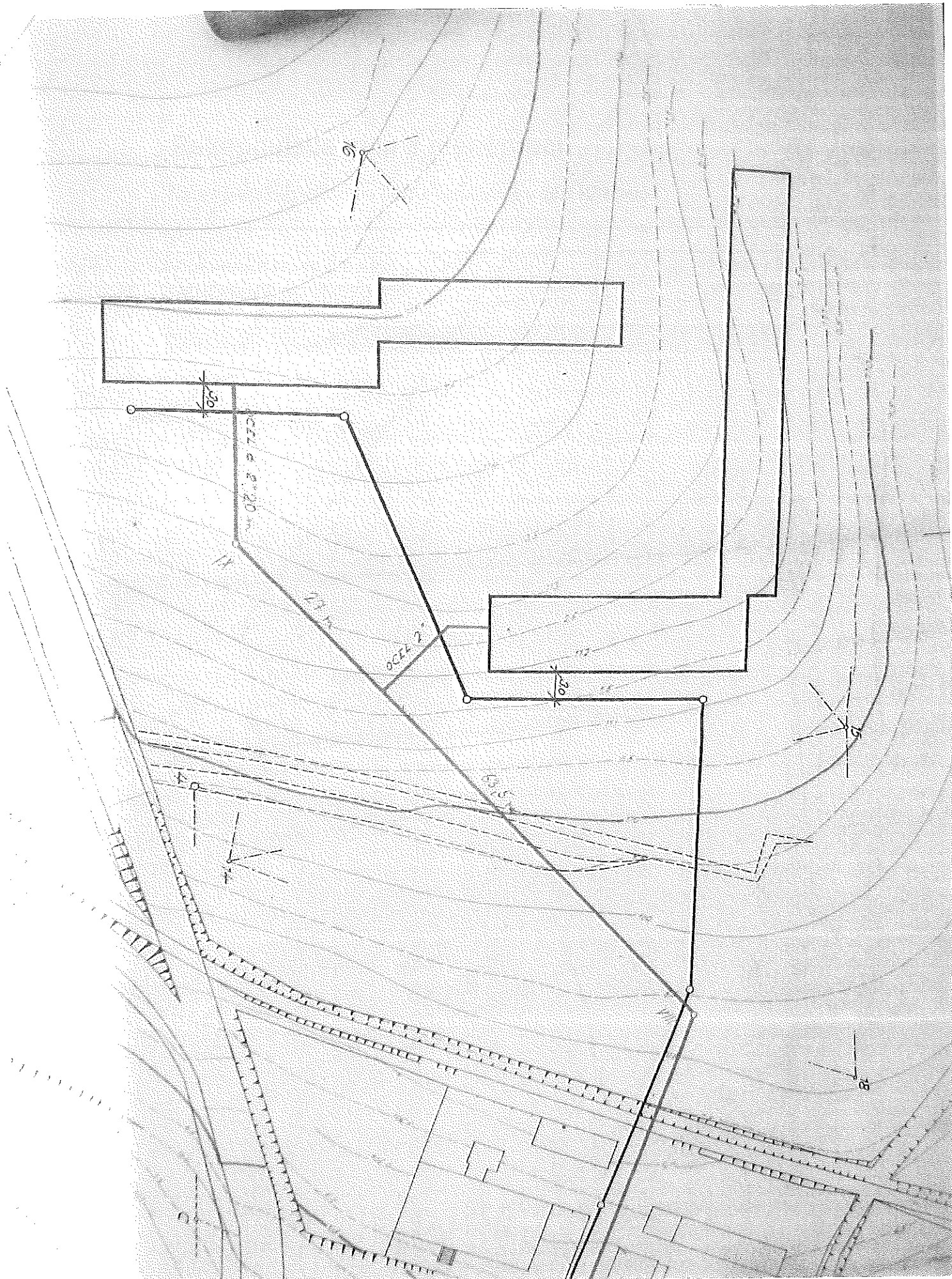

Rekapitulace více a méněprací

Název projektu: Výstavba ČOV a kanalizace v obci Kříšťanov

VÍCEPRÁCE SO 03 CELKEM	70 389 Kč
VÍCEPRÁCE SO 06 CELKEM	131 039 Kč
MÉNĚPRÁCE SO 02 CELKEM	-19 653 Kč

ROZDÍL VÍCE A MĚNĚPRACÍ CELKEM	181 776 Kč
---------------------------------------	-------------------

Nabídkový rozpočet - vícepráce SO 03

Název projektu: Výstavba ČOV a kanalizace v obci Křišťanov

Objednatel:

Zhotovitel:

Kód položky	Název položky/popis	MJ	Množství	JC [CZK]	CC [CZK]
	kanalizace - vícepráce				
	Zemní práce				
132201202R00	Hloubení rýh šířky do 200 cm v hor.3 do 1000 m3	m3	32,860	158,00	5 191,88
132201209R00	Příplatek za lepivost - hloubení rýh 200cm v hor.3	m3	32,860	26,00	854,36
132301202R00	Hloubení rýh šířky do 200 cm v hor.4 do 1000 m3	m3	32,860	135,00	4 436,10
132301209R00	Příplatek za lepivost - hloubení rýh 200cm v hor.4	m3	32,860	26,00	854,36
151101101R00	Pažení a rozepření stěn rýh - příložné - hl. do 2m	m2	138,630	148,00	20 517,24
151101111R00	Odstranění pažení stěn rýh - příložné - hl. do 2 m	m2	138,630	36,00	4 990,68
161101101R00	Svislé přemístění výkopku z hor.1-4 do 2,5 m	m3	65,800	25,00	1 645,00
162301101R00	Vodorovné přemístění výkopku z hor.1-4 do 500 m -	m3	64,690	44,00	2 846,36
162301101R00	Vodorovné přemístění výkopku z hor.1-4 do 500 m	m3	40,850	44,00	1 797,40
171101103R00	Uložení sypaniny do násypů zhutněných na 100% PS	m3	24,950	34,00	848,30
174101101R00	Zásyp jam, rýh, šachet se zhutněním	m3	40,850	199,00	8 129,15
175101101R00	Obsyp potrubí bez prohození sypaniny	m3	24,950	93,00	2 320,35
181101101R00	Úprava pláně v zářezech v hor. 1-4, bez zhutnění	m2	41,590	10,00	415,90
583412006	Kamenivo drcené frakce 0/4 D Jihomor. kraj	t	44,920	346,00	15 542,32
Celkem	Zemní práce				70 389,40
Celkem	VÍCEPRÁCE SO 03				70 389,40

Nabídkový rozpočet - vícepráce SO 06

Název projektu: Výstavba ČOV a kanalizace v obci Křišťanov

Objednatel:

Zhotovitel:

Kód položky	Název položky/popis	MJ	Množství	JC [CZK]	CC [CZK]
	kanalizace - vícepráce				
	Trubní vedení				
871375221U00	Potr.PVC-systém Ultrar. SN 10 DN300 v otevřeném výkopu	m	46,210	591,00	27 310,11
55243070.A	Poklop šachtový D 400 S ODVĚTRÁNÍM	kus	3,000	4 457,00	13 371,00
59224025	Dno šachty SU-M 1000x920 BB DN 300	kus	3,000	5 321,00	15 963,00
59224356.A	Skruž šachetní TBS-Q.1 100/25	kus	3,000	747,00	2 241,00
59224385	Skruž přechodová TBR - Q 1000x625/600 KSP	kus	3,000	1 397,00	4 191,00
894401211R00	Osazení betonových skruží rovných 29/100/9	kus	3,000	349,00	1 047,00
894402211R00	Osazení beton. skruží přechodových 60/100/70/9	kus	3,000	444,00	1 332,00
894411121R00	Zřízení šachet z dílců, dno B 30, potrubí DN 300	kus	3,000	7 364,00	22 092,00
899104111R00	Osazení poklopu s rámem nad 150 kg	kus	3,000	476,00	1 428,00
59224301	Prstenec vyrovnávací TBV-Q 10a/60 DN 390	kus	3,000	162,00	486,00
	Montáž tvarovek odbočných	kus	9,000	383,25	3 449,25
	Odbočka UltraRib DN 300/150	kus	6,000	1 637,40	9 824,41
	Napojení na přípojky	kus	9,000	627,90	5 651,10
	Odbočka KG 200/150	kus	3,000	729,21	2 187,64
	Potrubí PVC KG DN 200	m	28,190	454,92	12 824,28
Celkem	Trubní vedení				123 397,79
	Staveništní přesun hmot				
998276101R00	Přesun hmot, trubní vedení plastová, otevř. výkop	t	48,060	159,00	7 641,54
Celkem	Staveništní přesun hmot				7 641,54
Celkem	kanalizace - vícepráce				131 039,33
Celkem	VÍCEPRÁCE SO 06				131 039,33

Položkový rozpočet

Stavba :	9-2013 Čistírna odpadních vod Arnoštov	Rozpočet:
Objekt :	SO - 02 zemní filtr vsakovací objekt	

P.č.	Číslo položky	Název položky	MJ	množství	cena / MJ	celkem (Kč)
Díl: 8		Trubní vedení				
26	894402211R00	Osazení beton. skruží přechodových 60/100/70/9	kus	-2,00	405,00	-810,00
				-2,00		
27	894401211R01	Osazení betonových skruží rovných 50/100/9	kus	-2,00	405,00	-810,00
28	894401211R02	Osazení betonových skruží rovných 100/100/9	kus	-1,00	515,00	-515,00
				-1,00		
29	894411111R00	Zřízení šachet z dílců, dno B 30, potrubí DN 200	kus	-2,00	2 814,00	-5 628,00
				-2,00		
30	899102111R00	Osazení poklopu s rámem do 100 kg	kus	-2,00	324,00	-648,00
				-2,00		
34	59224356.A	Skruž šachetní TBS-Q.1 100/25	kus	-1,00	719,00	-719,00
				-1,00		
35	59224359.A	Skruž šachetní TBS-Q.1 100/50	kus	-2,00	1 116,00	-2 232,00
				-2,00		
36	59224362.A	Skruž šachetní TBS-Q.1 100/100	kus	-1,00	1 911,00	-1 911,00
				-1,00		
37	59224385	Skruž přechodová TBR - Q 1000x625/600 KSP	kus	-2,00	1 346,00	-2 692,00
				-2,00		
38	59225770	Poklop TBN-Q Begu B125 bez odvětr.	kus	-1,00	1 844,00	-1 844,00
				-1,00		
39	59225776	Poklop TBN-Q Begu B125 s odvětr.	kus	-1,00	1 844,00	-1 844,00
				-1,00		
	Celkem za	8 Trubní vedení				-19 653,00